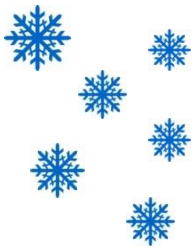

ÚNOR

1. – 5.2.

Třída plná muziky

- Vnímat hudbu jako součást našeho života k odpočinku a pohybu
- Poznávání hudebních nástrojů
- Vyjádřit hudbu pohybem
- Doprovodit písničku na rytmické hudební nástroje

8. – 12.2.

Co děláme celý den a celý rok

- Chápat elementární časové pojmy
- K čemu slouží kalendář a hodiny
- Poznávání věcí a materiálů kolem nás

15. – 19.2.

Týden plný hádanek aneb z pohádky do pohádky

- Poznávání pohádkových postav a jejich charakterových vlastností
- Dramatizace pohádek
- Patří x nepatří do pohádky – hry s obrázky
- Seznamování s ilustracemi v knížkách
  (poznávání významných dětských ilustrátorů)
- Výstava dětských knížek

22. – 26.2.

Dnes je svátek velký bál, děti mají karneval
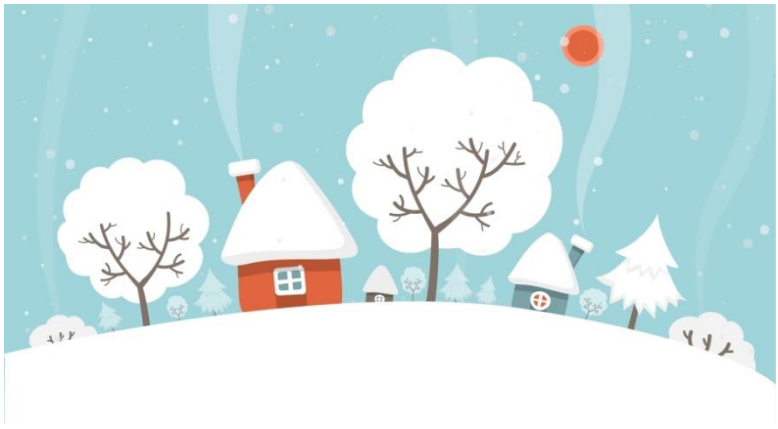
- Vyprávění o původu svátku „Masopust“
- Společná příprava (výzdoba třídy)
- Výroba karnevalových masek